



**KIRIKKALE ÜNİVERSİTESİ**  
**HACILAR HÜSEYİN AYTEMİZ**  
**MESLEK YÜKSEKOKULU**  
**2024–2025 AKADEMİK YILI**  
**ORYANTASYON PROGRAMI**

**01**  
**MYO TANITIMI**

**02**  
**ÖĞRENCİ İÇİN**  
**TEMEL BİLGİLER**

**03**  
**MEVZUAT**

**04**  
**UZAKTAN EĞİTİM**

1

İŞ SAĞLIĞI VE  
GÜVENLİĞİ PROGRAMI  
(İSG) MÜLKİYET  
KORUMA VE GÜVENLİK  
BÖLÜMÜNE BAĞLI  
OLARAK EĞİTİM  
VERMEKTEDİR.

[İSG Program Tanıtım Bağlantısı](#)

2

2007-2008 AKADEMİK  
YILINDAN İTİBAREN  
FAALİYET  
GÖSTERMEKTEDİR.

3

NORMAL, İKİNCİ  
(SADECE 2. SINIF) VE  
UZAKTAN EĞİTİM  
PROGRAMLARI  
MEVCUTTUR.

[İSG Programı Web Sitesi](#)

4

KADROLU 6 ÖĞRETİM  
ELEMANI  
BULUNMAKTADIR.

01  
MYO TANITIMI

# MESLEK YÜKSEKOKULU KADROSU





Üniversitelerimiz

Program Atlası

Tercih Sihirbazı

Mezun Başarı Atlası

Net Sihirbazı

Meslek Atlası

Tercih Listem

Ara



2016 Yılı 2017 Yılı 2018 Yılı 2019 Yılı

- Genel Bilgiler (2019)
- Kontenjan, Yerleşme ve Kayıt İstatistikleri (2019)
- Yerleşenlerin Cinsiyet Dağılımı (2019)
- Yerleşenlerin Geldikleri Coğrafi Bölgeler (2019)
- Yerleşenlerin Geldikleri İller (2019)
- Yerleşenlerin Öğrenim Durumu (2019)
- Yerleşenlerin Liseden Mezuniyet Yılları (2019)
- Yerleşenlerin Mezun Oldukları Lise Alanları (2019)
- Yerleşenlerin Mezun Oldukları Lise Grubu / Tipleri (2019)
- Yerleşenlerin Mezun Oldukları Liseler (2019)
- Yerleşen Okul Birincileri (2019)
- Yerleşen Son Kişinin Profili (2019)

- Yerleşenlerin YKS Net Ortalamaları (2019)
- Ülke Genelinde Tercih Edilme İstatistikleri (2019)
- Yerleşenler Ortalama Kaçınıcı Tercihlerine Yerleşti ? (2019)
- YKS ile Yerleşenlerin Tercih Eğilimleri - Genel (2019)
- YKS ile Yerleşenlerin Tercih Eğilimleri - Üniversite Türleri (2019)
- YKS ile Yerleşenlerin Tercih Eğilimleri - Üniversiteler (2019)
- YKS ile Yerleşenlerin Tercih Eğilimleri - İller (2019)
- YKS ile Yerleşenlerin Tercih Eğilimleri - Aynı/Farklı Program (2019)
- YKS ile Yerleşenlerin Tercih Eğilimleri - Programlar (Meslekler) (2019)
- Yerleşme Koşulları (2020 YKS)

## Yükseköğretim Süreç ve Çıktı Göstergeleri

- Öğretim Üyesi Sayısı ve Unvan Dağılımı
- Kayıtlı Öğrenci Sayısı
- Programdan Mezun Olan Öğrenci Sayıları
- Değişim Programı ile Giden/Gelen Öğrenci Sayıları
- Yatay Geçiş ile Gelen/Giden Öğrenci Sayıları

# TAKİP EDİLMESİ GEREKEN İNTERNET ADRESLERİ

1

**KIRIKKALE ÜNİVERSİTESİ İNTERNET SAYFASI**

<https://kku.edu.tr/Anasayfa>

2

**HACILAR HÜSEYİN AYTEMİZ MYO İNTERNET SAYFASI**

<https://hmyo.kku.edu.tr/MeslekYukseOkul>

3

**ÖĞRENCİ PORTAL SİSTEMİ**

<http://ogrenciportal.kku.edu.tr/>

4

**BİLGİ PAKETİ**

<https://obs.kku.edu.tr/oibs/bologna/>

# KIRIKKALE ÜNİVERSİTESİ İNTERNET SAYFASI

**KIRIKKALE ÜNİVERSİTESİ**

25 Yıl 2000

Üniversitemiz Öğrenci Akademik Araştırma İdari Hızlı Erişim

**NİÇİN KIRIKKALE ÜNİVERSİTESİ ?**  
*Öğrenciyken Alanınızdaki Firmalar İle Proje Yapabilmek İçin...*

**Duyurular**

- 25 2020-2021 Güz Dönemi Kayıt Yenileme Takvimi Ve Dikkat Edilmesi Gereken Hususlar
- 21 Yeni kayıt öğrenciler için Zorunlu Yabancı Dil Dersi ve Temel Bilgi Teknolojileri Kullanımı Dersi Muafiyet Sınavı Duyurusu
- 23 Yabancı Uyruklu Öğrenciler için Türkçe Yeterlilik Sınavı (TÖMER)
- 26 KÜTÜPHANE HİZMETLERİ HAKKINDA ÖNEMLİ DUYURU
- 14 2019 Yılı Kurum İç Değerlendirme Raporu

**Haberler**

- Matematik Bölümümüz Dünyada İlk 500'de
- Kırıkkale Üniversitesi İçin Arabada da Var

**Etkinlikler**

- 19 Sınıf Öğretmeni Adıyılanna Yönelik Çocuk Hakları Eğitimi Semineri

20 ÖĞRENCİ İÇİN TEMEL BİLGİLER

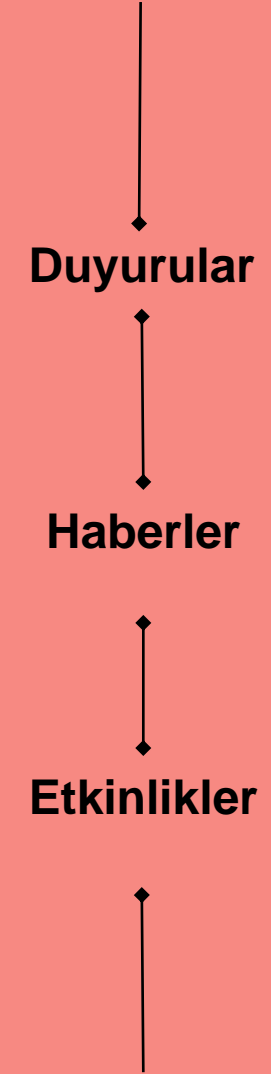

# HACILAR HÜSEYİN AYTEMİZ MYO İNTERNET SAYFASI

Hacilar Hüseyin Aytemiz Meslek Yüksekokulu

Yüksekokulumuz Öğrenci Akademik Personel Hızlı Erişim

Uzaktan Eğitim Bilgilendirme için Tıklayınız...

Dilek Şikayet Oneri Uzaktan Eğitim Ve Öğrenim Bilgi Sistemleri İş Akış İstemleri İş Kontrol Sistemleri Bütçe İşlemleri Görev Tanımları

**Duyurular**

- 1 Eylül Göz Dönemi Yatay Meslek Yüksekokulu Geçiş Kabul Edilen Öğrenci Listesi Açıklanmıştır
- 28 Eylül Geçen Hafta Yayınlan Çıkan Öğretim Ünlere Elemanlarımız Tebrik Ediyoruz.
- 25 Eylül 2020-2021 Göz Dönemi Kayıt Üniversite Yenileme Takvimi Ve Dikkat Edilmesi Gereken Hususlar
- 23 Eylül Yabancı Uyruklu Öğrenciler İçin Üniversite Türkçe Yeterlik Sınavı (TÖMER)
- 23 Eylül Gençlik Sosyal Meclisi (Youth Social Parliament) Telekonferansı

**Haberler**

Kırıkkale Üniversitesi Üçün Üniversite Arabada da Var

**Etkinlikler**

19 Eylül Sınıf Öğretmeni Adyalarına Yönelik Üniversite Çocuk Hakları Eğitimi Semineri

[MYO ve Bölüm Bilgileri](#)

[Ders ve Sınav Programları](#)

[Sık Sorulan Sorular](#)  
[Formlar](#)  
[Ders İçerikleri](#)  
[Danışmanlık Bilgileri](#)

20 ÖĞRENCİ İÇİN TEMEL BİLGİLER



# ÖĞRENCİ PORTAL SİSTEMİ

enli değil | ogrenciportal.kku.edu.tr



Öğrenci Portal Sistemi

Öğrenci Numarası Sorgulama

Şifremi Unuttum

(İlk Şifre T.C. Kimlik Num. ilk 5'i)



Giriş

**YENİ** 2019-2020 Öğretim Yılı Güz Dönemi Kayıt Yenileme Takvimi

**YENİ** 2019-2020 Akademik Takvimi

Kırıkkale Üniversitesi Rektörü Prof. Dr. Ersan ASLAN Öğrencilerle Buluşuyor  
Katılmak için aşağıdaki formu doldurunuz.

Kişisel Bilgiler

Genel ve Ders İşlemleri

Başvuru İşlemleri

20 ÖĞRENCİ İÇİN TEMEL BİLGİLER



# ÖĞRENCİ PORTAL SİSTEMİ

Kırıkkale Üniversitesi

Öğrenci Bilgi Sistemi

- Genel İşlemler
- Ders ve Dönem İşlemleri
- Form İşlemleri
- YÖKSİS İşlemleri
- Hazırlık İşlemleri
- Başvuru İşlemleri
- Kullanıcı İşlemleri

**Uyan!** 2020-2021 Güz Dönemi Döneminde 9 Adet Onaylanmış ders kaydınız mevcut.

**Aktif Akademik Dönem Bilgileri**  
2020-2021 Güz Dönemi

**Danışman Bilgileri**  
Öğr.Gör. ŞÜKRÜ BULUT  
Detay

**ÇAP/Yan dal Bilgileri**  
Hacilar HAMYO/İş Sağ.ve  
Güven. (UÖ)  
2.Sınıf

**Kayıt Tarihi: 16.08.2019 / ÖSS**  
AGNO: 3,37  
Detay

**Genel Duyurular**

Oku	Mezun Durumundaki Öğrenci	29.09.2020	
Oku	2020-2021 Güz Dönemi Kayıt Yenileme Takvimi ve Dikkat Edilmesi Gereken Hususlar	25.09.2020	Eki İndir
Oku	Web Geliştirme Bootcamp Eğitim Duyurusu	11.09.2020	
Oku	Online Sınav Sistemi Bilgilendirme Sayfası	15.06.2020	
Oku	Ders Kayıt İşlemleri Video lu Anlatım	13.01.2020	

**Öğretim Elemanı Mesajları**

Yeni Mesaj Yok

ÖĞRENCİ İÇİN  
TEMEL BİLGİLER

KIRIKKALE ÜNİVERSİTESİ

25 Yıl

30

Üniversitemiz - Öğrenci - Akademik - Araştırma - İdari - Hızlı Erişim

NİÇİN KIRIKKALE ÜNİVERSİTESİ ?  
Öğrenciyken Alanınızdaki Firmalar İle Proje Yapabilmek İçin...

Öğrenim Otomasyonu

11. Kalkınma Planı

Kütüphane

Bilgi Paketi Ve Uluslararası Öğrenim

Kırıkkale Üniversitesi Teknopark

Harita

Öğrenim

Yükseköğretim Kurulu Başkanlığı

Diğer İlişkiler Başkanlığı

Personel Portalı

Bilgi Paketi Üniversitemin Paketi

Uluslararası Öğrenimler

obs.kku.edu.tr/oibs/bologna/index.aspx?lang=tr&curOp=showPac&curUnit=17&curSunit=1248#

Kırıkkale Üniversitesi

Kurumsal Bilgiler >

Akademik Birimler >

Bilgi Paketi

Eğitim Türü (Amaçlar) ve Hedefler

Program Hakkında

Program Profili

Program Yetkilileri

Alınacak Derece

Kabul Koşulları

Üst Kademeye Geçiş

Mezuniyet Koşulları

Önceki Öğrenmenin Tanınması

Yeterlilik Koşulları ve Kuralları

İstihdam Olanakları

Program Yeterlikleri

Dersler

Ders & Program Yeterlilikleri İlişkisi

TYÇ - Program Yeterlilikleri İlişkisi

Akademik Personel

İletişim

Öğrenciler İçin Genel Bilgiler >

z Meslek Yüksekokulu / İş Sağlığı ve Güvenliği - Dersler

### 1.Yarıyıl Ders Planı

Ders Adı	T+U+L	Zorunlu/Seçmeli	AKTS
İş Hijyeni	2+0+0	Zorunlu	5
Makine ve Teçhizat	2+0+0	Zorunlu	4
İş Sağlığı ve Güvenliği	2+0+0	Zorunlu	3
Ofis Yazılımları 1	3+0+0	Zorunlu	3
Çevre Koruma	2+0+0	Zorunlu	2
İş ve Sosyal Güvenlik Hukuku	2+0+0	Zorunlu	3
Matematik 1	2+0+0	Zorunlu	4
Türk Dili 1	2+0+0	Zorunlu	1
Atatürk İlkeleri ve İnkılap Tarihi 1	2+0+0	Zorunlu	2
İngilizce 1	2+0+0	Zorunlu	2
Toplam AKTS			29

### 2.Yarıyıl Ders Planı

Ders Adı	T+U+L	Zorunlu/Seçmeli	AKTS
Sağlık Gözetimi ve Meslek Hastalıkları	3+0+0	Zorunlu	3
İş Kazaları ve Süreç Yönetimi	2+0+0	Zorunlu	3
Elektrikle Çalışmalarda İş Güvenliği	2+0+0	Zorunlu	4
İş Güvenliği Mevzuatı	2+0+0	Zorunlu	5

https://obs.kku.edu.tr/oibs/bologna/index.aspx?lang=tr&curOp=showPac&curUnit=17&curSunit=1248#

# AKADEMİK TAKVİM VE ONLINE DERS KAYIT İŞLEMLERİ

sitesi - Google Chrome

oidb.kku.edu.tr/Idari/Sayfa/Index?Sayfa=20202021AkaTak

 Öğrenci İşleri Dairesi Başkanlığı

Vizyon ▾ Misyon ▾ Mevzuat ▾ Hizmetler ▾ Personel ▾ Başkanlığımız ▾ İletişim ▾

KIRIKKALE ÜNİVERSİTESİ	
2020-2021 ÖĞRETİM YILI AKADEMİK TAKVİMİ	
(TIP ve DIŞ HEKİMLİĞİ FAKÜLTELERİ HARİÇ)	
GÜZ YARIYILI	
05 Ekim 2020 – 08 Ocak 2021	
28 Eylül - 02 Ekim 2020	Lisansüstü Katkı Payı Ödemeleri
28 Eylül - 02 Ekim 2020	Lisansüstü Ders Kayıt ve Onay İşlemleri
28 Eylül - 02 Ekim 2020	Ön Lisans -Lisans Ders Kayıt Yenileme ve Katkı Payı Ödemeleri
28 Eylül - 02 Ekim 2020	Ön Lisans -Lisans Yaz Okulu/Staj Sonrası Tek Ders Sınavları*
05 Ekim 2020	Derslerin Başlaması
12 - 16 Ekim 2020	Ders Ekle/Burak İşlemleri
08 Ocak 2021	Derslerin Sona Ermesi
07 Kasım 2020 - 07 Ocak 2021	Doktora Yeterlilik Sınavları
11 - 24 Ocak 2021	Yarıyıl Sonu Sınavları
11 - 29 Ocak 2021	Ara Sınav/Yarıyıl Sonu Sınavları- HUKUK FAKÜLTESİ (Lisans)
01 - 07 Şubat 2021	Bütünleme Sınavları (Ön Lisans, Lisans)
17 - 18 Şubat 2021	Tek Ders Sınavları (Ön Lisans, Lisans)

[Online Ders Kayıt İşlemleri Videosu Bağlantısı](#)

20  
ÖĞRENCİ İÇİN  
TEMEL BİLGİLER

# HESAP AÇILMASININ FAYDALI OLDUĐU UYGULAMALAR

1

[Gmail hesabı](#)

2

[LinkedIn hesabı](#)

## SORUNLARINIZ VE BİLGİLENDİRME İÇİN ULAŞILACAK KİŞİLER

1 Dersle ilgili işlemler için dersinizin Öğretim Elemanı ile görüşmelisiniz.

2 Ders dışındaki konularla ilgili olarak danışmanınız ile görüşmelisiniz.

3 Dersinizin öğretim elemanı veya danışmanınız size dönüş yapmadığı takdirde sırasıyla Bölüm Başkanı ve MYO İdaresi ile görüşmelisiniz.

4 Görüşmelerinizi yüz yüze, kurumsal telefon aracılığıyla, kurumsal e-posta adreslerine elektronik posta göndererek veya öğrenci portal sisteminden mesaj göndererek gerçekleştirebilirsiniz Lütfen diğer iletişim kanallarını kullanmayınız.

# YEMEKHANE HİZMETLERİ

- [Aylık Yemek Menüsü](#)
- [Yemek Kartına Online Para Yükleme](#)
- Meslek Yüksekokulumuz yemekhanesinde öğle 11:00 ve 14:00 arasında yemek hizmeti verilmektedir.
- Kırıkkale Üniversitesi Merkez Kampüs ana yemekhanesinde öğle 11:00 ve 14:00 arasında, akşam ise 16:00 ve 19:00 saatleri arasında yemek hizmeti verilmektedir.



# KÜTÜPHANE

- Tanıtım Videosu
- Hizmetler

# DANIŐMA REHBERLİK UYGULAMA VE ARAŐTIRMA MERKEZİ

Üniversite öğrencilerinin

- kendilerini tanıması,
- sağlıklı kararlar verebilmesi,
- problem çözme ve iletişim becerisi kazanması,
- iyilik hallerinin arttırılması,
- ders başarılarının arttırılması,
- üniversite olanaklarından azami düzeyde yararlanabilmesi,
- üniversite yaşamına uyum sağlaması;
- sosyal, duygusal, bilişsel ve kariyer gelişmelerine yardım etmek amacıyla

psikolojik danışma ve rehberlik hizmetleri sunmaktır.

# 20 ÖĞRENCİ İÇİN TEMEL BİLGİLER

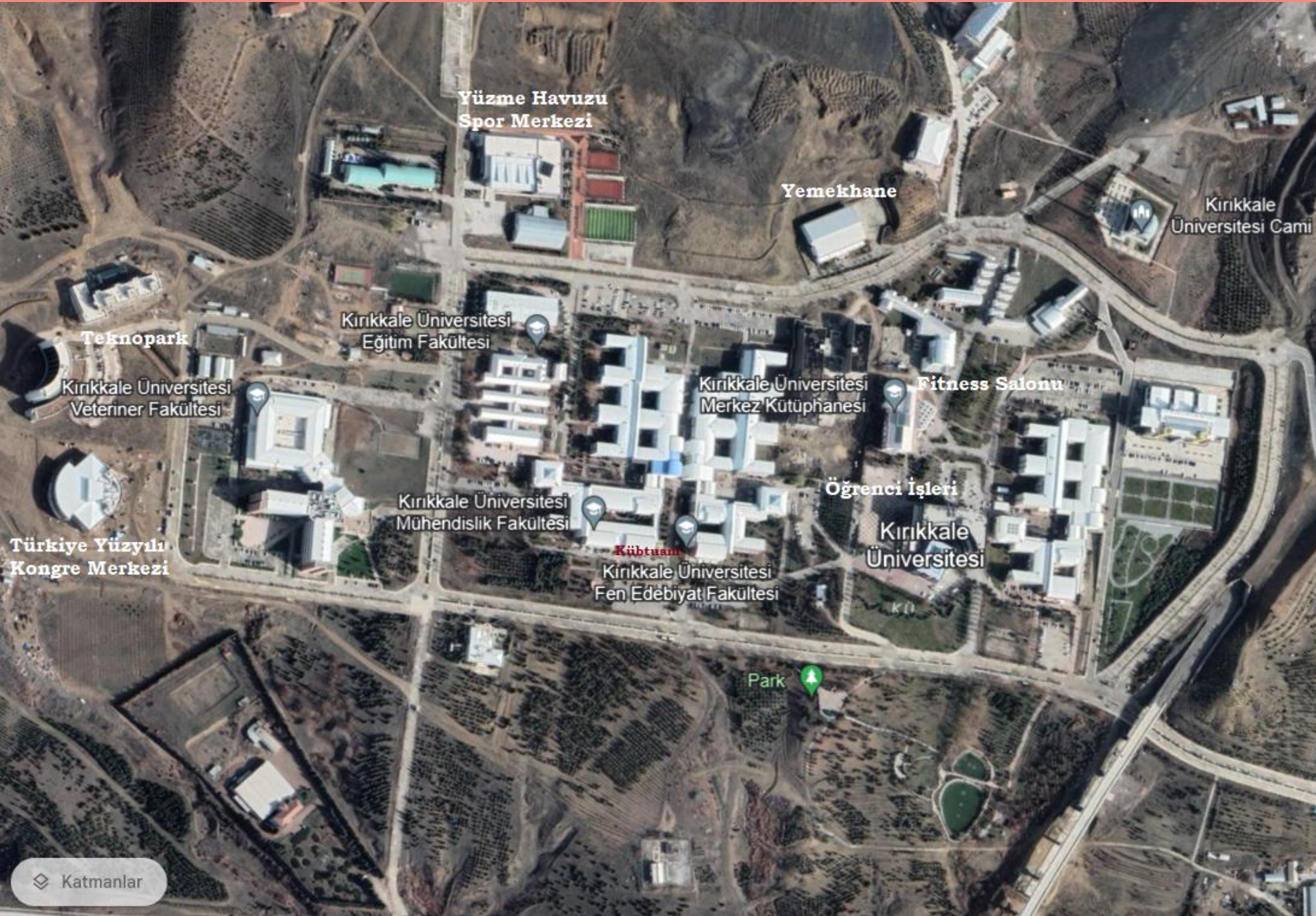



## 20 ÖĞRENCİ İÇİN TEMEL BİLGİLER



# BAĞLI OLUNAN YÖNETMELİK VE YÖNERGELER

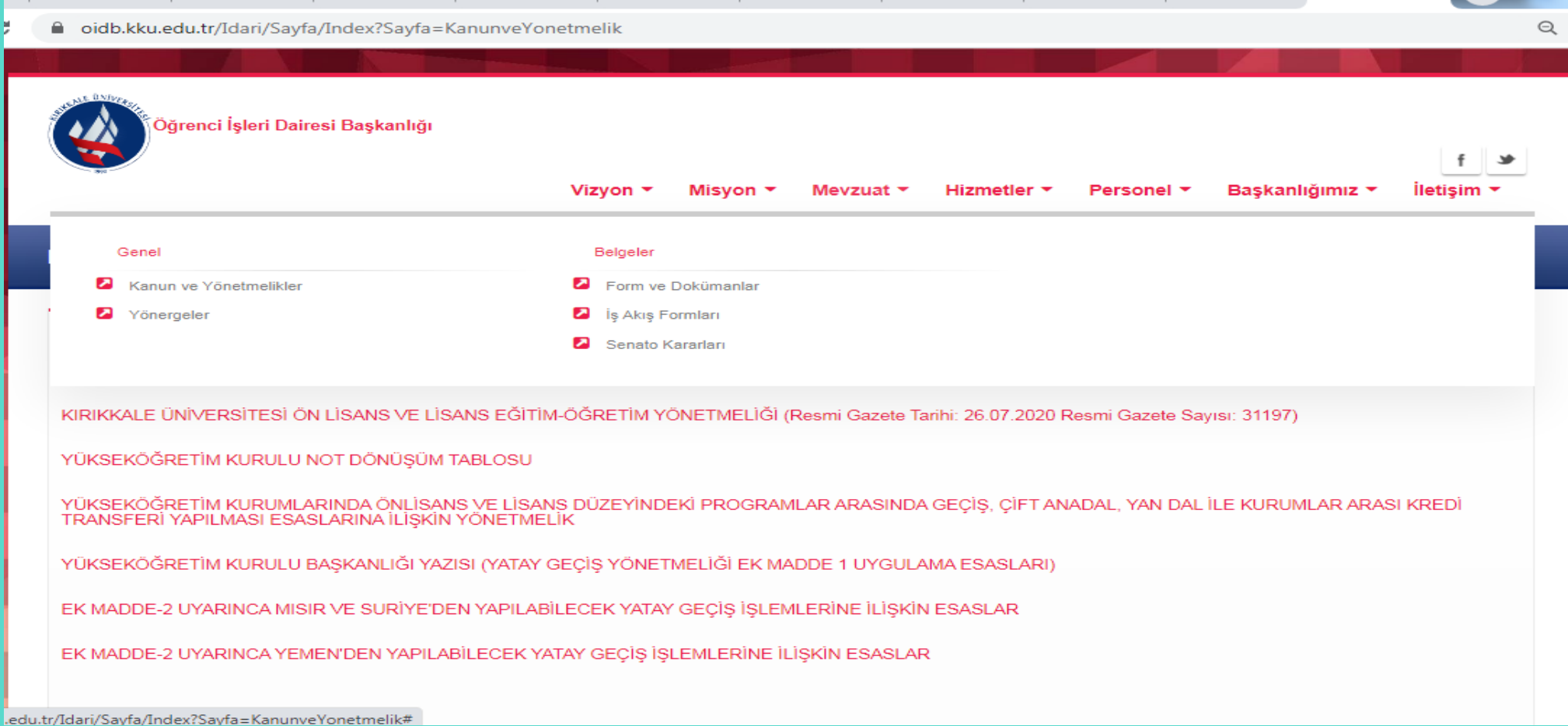

oidb.kku.edu.tr/Idari/Sayfa/Index?Sayfa=KanunveYonetmelik

KIRIKKALE ÜNİVERSİTESİ Öğrenci İşleri Dairesi Başkanlığı

Vizyon ▾ Misyon ▾ Mevzuat ▾ Hizmetler ▾ Personel ▾ Başkanlığımız ▾ İletişim ▾

Genel

- Kanun ve Yönetmelikler
- Yönergeler

Belgeler

- Form ve Dokümanlar
- İş Akış Formları
- Senato Kararları

KIRIKKALE ÜNİVERSİTESİ ÖN LİSANS VE LİSANS EĞİTİM-ÖĞRETİM YÖNETMELİĞİ (Resmi Gazete Tarihi: 26.07.2020 Resmi Gazete Sayısı: 31197)

YÜKSEKÖĞRETİM KURULU NOT DÖNÜŞÜM TABLOSU

YÜKSEKÖĞRETİM KURUMLARINDA ÖNLİSANS VE LİSANS DÜZEYİNDEKİ PROGRAMLAR ARASINDA GEÇİŞ, ÇİFT ANADAL, YAN DAL İLE KURUMLAR ARASI KREDİ TRANSFERİ YAPILMASI ESASLARINA İLİŞKİN YÖNETMELİK

YÜKSEKÖĞRETİM KURULU BAŞKANLIĞI YAZISI (YATAY GEÇİŞ YÖNETMELİĞİ EK MADDE 1 UYGULAMA ESASLARI)

EK MADDE-2 UYARINCA MISIR VE SURİYE'DEN YAPILABİLECEK YATAY GEÇİŞ İŞLEMLERİNE İLİŞKİN ESASLAR

EK MADDE-2 UYARINCA YEMEN'DEN YAPILABİLECEK YATAY GEÇİŞ İŞLEMLERİNE İLİŞKİN ESASLAR

edu.tr/Idari/Sayfa/Index?Sayfa=KanunveYonetmelik#

[KIRIKKALE ÜNİVERSİTESİ ÖN LİSANS VE LİSANS EĞİTİM-ÖĞRETİM YÖNETMELİĞİ](#)

[KIRIKKALE ÜNİVERSİTESİ ÖN LİSANS VE LİSANS EĞİTİM-ÖĞRETİM YÖNERGESİ](#)

## ADRES BİLDİRME VE TEBLİGAT

Öğrenciler kayıt sırasında, kendileriyle her türlü haberleşmenin sağlanacağı açık adreslerini, iletişim bilgilerini ve sonradan meydana gelebilecek değişiklikleri, doğrudan ÖİDB'ye veya ÖBS üzerinden bildirmekle yükümlüdürler.

Her türlü tebligat; öğrencinin bildirdiği elektronik posta adresine gönderilmek, öğrenci tarafından beyan edilen adrese yazılı olarak yapılmak veya biriminde ilan edilmek suretiyle tamamlanmış sayılır.

Adresini veya adres değişikliğini bildirmeyen veya eksik ya da yanlış bildiren öğrencilerin bildirmiş olduğu son adrese tebligatın gönderilmesi halinde tebligat yapılmış kabul edilir.

Eğitim-öğretimle ilgili mevzuat, alınan kararlar, yapılan değişiklikler gibi hususlar; Üniversitenin internet sitesinde veya ÖBS'de yayımlanır. Öğrenciler, tebligat yerine geçen duyuruları takip etmekle yükümlüdürler.

## EĞİTİM – ÖĞRETİM SÜRESİ

Eğitim-öğretim süresi iki yıldır. Program azami dört yıl içinde tamamlamak zorundadır.

## EĞİTİM-ÖĞRETİM DÖNEMLERİ VE AKADEMİK TAKVİM

Bir eğitim-öğretim yılı, en az on dört haftadan oluşan güz ve bahar yarıyılı olmak üzere iki dönemden oluşur.

## MUAFİYET SINAVLARI

İlk defa kayıt yaptıran öğrenciler, bilgisayar ve yabancı dil derslerinden muafiyet sınavları ile muaf olabilirler.

## KAYIT YENİLEME

Öğrenciler; akademik takvimde belirtilen süre içinde, her yarıyıl/yıl kayıt yenilemek ve ders kaydını yaptırmak zorundadır. Süresi içinde kaydını yenilemeyenler, haklı ve geçerli mazeretleri sona erdikten sonra, bir hafta içinde kendi Başkanlıklarına başvurmak zorundadırlar.

## KAYIT DONDURMA

Kayıt dondurma ile ilgili talepler, ders ekle-bırak döneminin sonuna kadar yapılabilir. En çok dört kez olmak üzere, toplam iki yıla kadar kayıt dondurarak izinli sayılabilirler.

## YAZ OKULU

Öğrenci, yerleştiği yılda kayıtlı olduğu programın taban puanına eşit veya daha yüksek puanlı programın bulunduğu bir üniversitede açılan Yaz Okulundan ders alabilir.



## DERS KAYITLARI

Öğrenci; her yarıyıl/yıl, akademik takvimde ilan edilen tarihlerde, ders kaydını, zamanında şahsen yapmak ve danışmanına onaylatarak kesinleştirmek zorundadır. Öğrenciler, ders kayıtlarındaki ders ekleme, ders çıkarma ve dersten çekilme işlemlerini, akademik takvimde ilan edilen ders ekle-bırak döneminde yapmak zorundadırlar. Ders kayıtlarının sorumluluğu öğrenciye aittir. Danışmanın ders onaylamalarını takiben; öğrenci, seçilen derslerin doğruluğunu kendisi takip etmelidir.

## ÜST SINIFLARDAN DERS ALMA

Meslek yüksekokulu öğrencileri üst yarıyıldan/yıldan ders alamazlar.

## DERS MUAFİYETİ

Öğrenci; daha önce aldığı ancak bir diplomaya sayılmamış olan veya kayıt sildirdiği yükseköğretim kurumlarında almış olduğu ve en az CC seviyesinde başardığı derslerden muaf olmak için, eğitim-öğretimin başlamasından veya kayıt yaptırdığı tarihten itibaren beş işgünü içinde başkanlığa başvuruda bulunur.

## STAJ

Zorunlu staj süresi 20 işgünüdür. Staj muafiyeti bulunmamaktadır.

## DERSLERE DEVAM

Teorik derslere en az %70, uygulamalı derslere en az %80 oranında devam edilmek zorundadır. Devamsızlıkların hesaplanmasında, ders veya uygulamanın o yarıyıldaki toplam saati esas alınır.

## SINAVLAR

Mazeretsiz olarak vize sınavına katılmayan öğrenciler final sınavına, final sınavına katılmayan öğrenciler ise bütünleme sınavına katılamazlar.

## SINAV PROGRAMLARI

Ara, yarıyıl/yıl sonu ve bütünleme sınavı programları, sınav dönemi başlamadan en az bir hafta önce öğrencilere duyurulur. Duyurular, internet sayfasından ilan edilebileceği gibi öğrenci panolarında asılarak da duyurulabilir.

## MAZERET SINAVLARI

Haklı ve geçerli mazereti olup mazeretlerinin bitimini takiben beş işgünü içerisinde ilgili başkanlığa başvuran öğrenciler; ilgili birim yönetim kurulunca mazeretlerinin kabul edilmesi halinde; giremedikleri ara sınavlara, yarıyıl/yıl sonu sınavlarından önce ilgili birimin belirleyeceği tarihlerde girerler.

## TEK DERS SINAVLARI

Mezuniyet için, öğretim planında öngörülen derslerden biri hariç tümünden başarılı olup tek dersi kalan öğrencilerin; ilgili tek dersi almış ve sınavına girme şartlarını sağlamış olmaları koşuluyla, bütünleme sınav sonuçlarının ilanını izleyen üç gün içinde ilgili başkanlığa başvurmaları gerekir.

## EK SINAVLAR

Azami öğrenim süreleri sonunda, mezun olabilmek için, son sınıf öğrencilerine başarısız oldukları bütün dersler için iki ek sınav hakkı verilir. Ek sınavlar; akademik takvimde ilan edilen tarihlerde yılda bir kez yapılır.

## SINAV NOTUNA İTİRAZ

Öğrenciler, sınav sonuçlarına maddi hata nedeniyle itirazlarını; notların ilanını izleyen günden itibaren beş işgünü içinde, EBYS veya ÖBS üzerinden dilekçeyle, ilgili dekanlığa/müdürlüğe yapabilirler.

## SINAV DEĞERLENDİRME

Örgün öğretimde başarı notuna ara sınav %40, yarıyıl sonu veya bütünleme sınavı %60 oranında katkı yapmaktadır.

Uzaktan öğretimde başarı notuna ara sınav gözetimsiz olarak gerçekleştirilirse %20, gözetimli olarak gerçekleştirilirse %40 oranında katkı yapar.

## KOŞULLU GEÇER NOTLAR

Hem bitirdiği hem de bir önceki yarıyıldaki genel not ortalaması 2.00'in altında kalan bir öğrenci; hem bitirdiği hem de bir önceki yarıyla ait DC ve DD (koşullu geçer) notuna sahip olduğu derslerden başarısız olur.

Yarıyıl/yıl sonu sınavında notu DC ve DD olanlar, isterlerse bütünleme sınavına girebilirler. Bu durumda, son alınan not olan bütünleme notu geçerli olur.

<u>Başarı Notu</u>	<u>Katsayı</u>	<u>Puan</u>
AA	4.00	88-100
BA	3.50	81-87
BB	3.00	74-80
CB	2.50	67-73
CC	2.00	60-66
DC	1.50	55-59
DD	1.00	50-54
FF	0.00	00-49

## DİSİPLİN İŞLEMLERİ

Disiplin soruşturmaları sonucunda öğrencilerin alabileceği cezalar;

- Kınama
- Uyarma
- Yükseköğretim Kurumundan Bir Haftadan Bir Aya Kadar Uzaklaştırma
- Yükseköğretim Kurumundan Bir Yarıyıl İçin Uzaklaştırma
- Yükseköğretim Kurumundan İki Yarıyıl İçin Uzaklaştırma
- Yükseköğretim Kurumundan Çıkarma

## DİSİPLİN SUÇLARINDAN BAZILARI

### (YÜKSEKÖĞRETİM KURUMLARI ÖĞRENCİ DİSİPLİN YÖNETMELİĞİ)

- Ders, seminer, uygulama, laboratuvar, atölye çalışması, bilimsel toplantı ve konferans gibi **çalışmaların düzenini bozmak**,
- Yükseköğretim kurumu içinde **izinsiz afiş ve pankart** asmak, asılmış duyuruları, program ve benzerlerini koparmak, yırtmak, değiştirmek, karalamak veya kirletmek
- Sınavlarda **kopyaya teşebbüs etmek**.
- Yükseköğretim kurumunda kişilerin **şeref ve haysiyetini zedeleyen sözlü veya yazılı** eylemlerde bulunmak,
- Yükseköğretim kurumunda **alkollü içki içmek**,
- Yükseköğretim kurumuna ait kapalı ve açık mahallerde yetkililerden **izin almadan toplantılar** düzenlemek.



## DİSİPLİN SUÇLARINDAN BAZILARI

### (YÜKSEKÖĞRETİM KURUMLARI ÖĞRENCİ DİSİPLİN YÖNETMELİĞİ)

- Yükseköğretim kurumu personeli ve öğrencilerini **tehdit etmek**,
- Kurum personeli ve öğrencilerine **fiili saldırıda bulunmak**,
- Yükseköğretim kurumlarında **hırsızlık** yapmak,
- Yükseköğretim kurumu bünyesinde mevcut bina, demirbaş eşya ve benzeri **malzemeyi tahrip etmek** veya bilişim sistemine zarar vermek,
- Yükseköğretim kurumları içerisinde **uyuşturucu ve uyarıcı madde kullanmak, taşımak, bulundurmak**,
- Sınavlarda **tehditle kopya çekmek, kopya çeken öğrencilerin sınav salonundan çıkarılmasına engel olmak, kendi yerine başkasını sınava sokmak** veya başkasının yerine sınava girmek,
- Yükseköğretim kurumlarında **cinsel tacizde bulunmak**,

1

DUYURULAR

2

EĞİTİM PORTALI

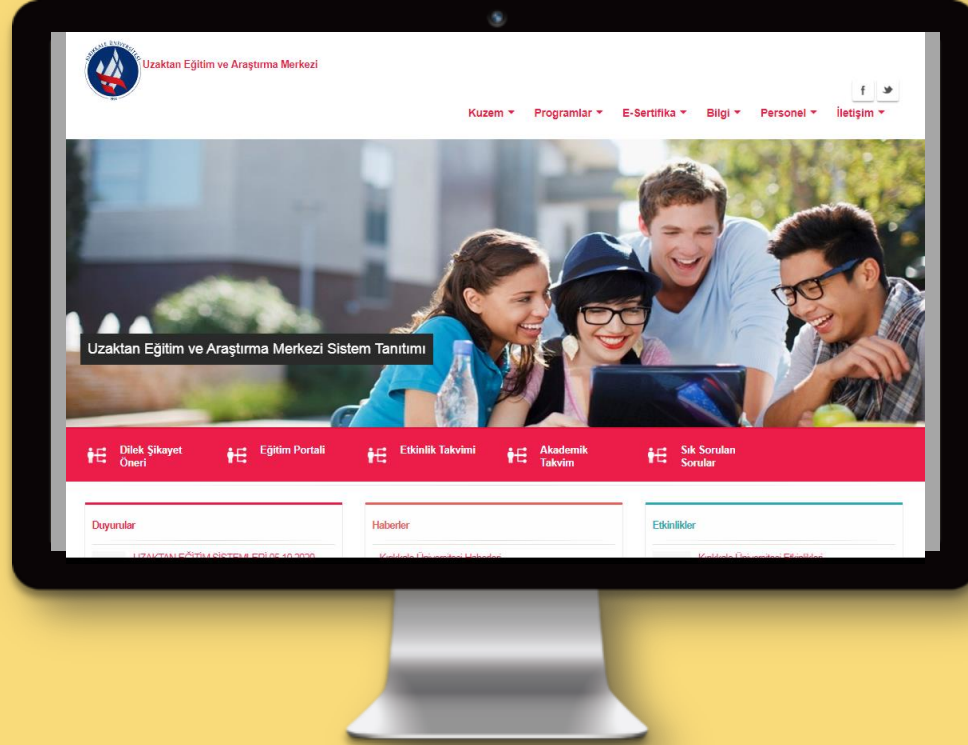

3

MEVZUAT

4

İLETİŞİM

1

Sistem Tanıtım Sunumu Bağlantı Adresi

2

Sistem Tanıtımı Videosu Bağlantı Adresi

3

Canlı Ders Bağlantı Adresi

Mesaj ve Ödevler için Bağlantı Adresi



**KIRIKKALE ÜNİVERSİTESİ**

**HACILAR HÜSEYİN AYTEMİZ**

**MESLEK YÜKSEKOKULU**